



☞ Part I 은 외국인 선생님이 읽어주는 단어나 문장을 소리 내어 읽으며 Blank 를 채우고 해설을 듣는 문제입니다.

*** Words & Idioms**

- | | | |
|--|--------------------------------|---------------------|
| police station 경찰서 | park 공원, Park (성, 이름) 박 | |
| many (셀 수 있는 것) 많은 | stripe 줄무늬 | |
| Mr. (남자의 성명, 직명 앞에) ~씨, ~선생, ~군 | | weather 날씨 |
| rainy 비가 오는 | sunny 햇볕이 잘 드는 | pizza 피자 |
| coke 콜라 | hospital 병원 | England 영국 |
| Miss (미혼의 여성 성,성명 앞에) ~양 | | sing 노래 부르다 |
| hall 강당 | snowy 눈이 오는 | Saturday 토요일 |

1

- 1 W : I'm _____ to the _____.
_____ is it?
M : _____ left at the _____.
- 2 W : I _____ many _____.
They are _____ America.
- 3 M : What's Mr. Park _____ now?
W : He's _____ in the _____.

2

- 1 W : How's the _____ in Bu-san? Is it _____?
M : _____, it isn't. It's _____.
- 2 W : I'm Sally. I _____ a pizza and a _____.

☞ Part II (3번부터 10번)는 실전 듣기평가 문제입니다.

3

잘 듣고 내용과 일치하는 그림을 고르시오.

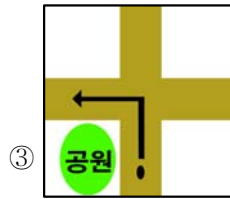
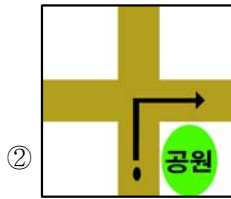
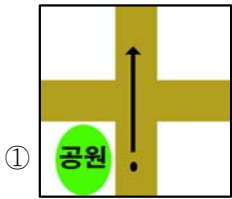

4

잘 듣고 내용과 일치하는 그림을 고르시오.

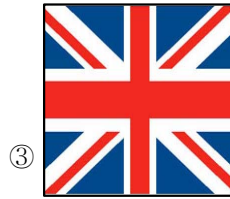
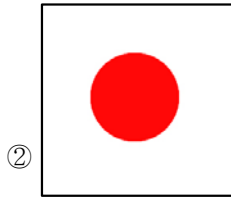
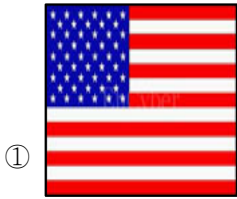

5

그림을 보면서 다음 물음에 알맞은 답을 고르시오.



- ① She's singing in the hall.
- ② He's singing in the hall.
- ③ I'm singing in the hall.

6

잘 듣고 부산의 날씨로 알맞은 그림을 고르시오.

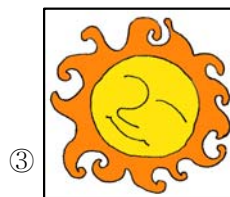
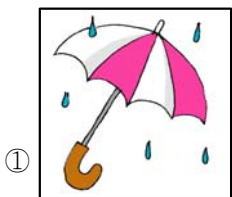

7

잘 듣고 Sally가 원하는 음식이 아닌 것을 고르시오.

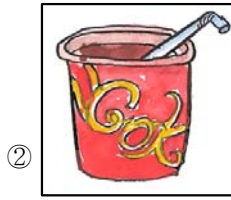

8

잘 듣고 다음의 대답을 기대할 수 있는 질문을 고르시오.

- ① Where is the hospital?
- ② What's your name?
- ③ How's the weather?

9

잘 듣고 다음의 대답을 기대할 수 있는 질문을 고르시오.

- ① Where are you going?
- ② What's Miss Kim doing?
- ③ Who is she?

10

잘 듣고 짝지어진 대화가 어색한 것을 고르시오.

- ① a
- ② b
- ③ c